

247

CONSORCIO PAVIMENTOS CASTAÑAL

PANEL FOTOGRÁFICO

VISTA FOTOGRÁFICA N° 01 – ENCOFRADO DE MURO DE CANAL PSJ. IMPERIO

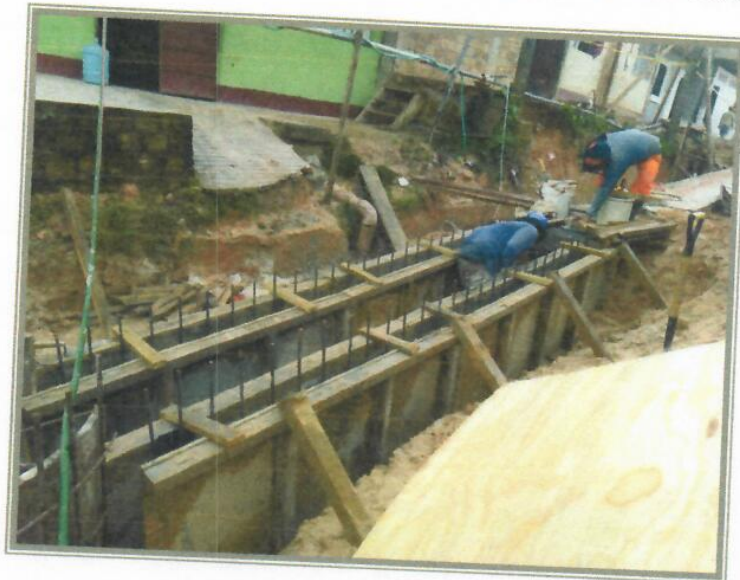

[Signature]
VICTOR DA SILVA DEL AGUILA
INGENIERO CIVIL
CIP 146160

VISTA FOTOGRÁFICA N° 02 – ENCOFRADO DE MURO DE CANAL JR. CASTAÑA



CONSORCIO PAVIMENTO CASTAÑAL

ING. JANIO ZAPATA TAVARA
RESIDENTE DE OBRA
CIP N° 52247

CONSORCIO PAVIMENTO CASTAÑAL

Manuel Wilfredo Herrera Magaña
Representante Común
DNI. 31661697

218

CONSORCIO PAVIMENTOS CASTAÑAL

VISTA FOTOGRÁFICA N° 03 – VACEADO DE LOSA FONDO DE CANAL PSJ LAGUNAS



V.B.
VICTOR DA SILVA DEL AGUILA
INGENIERO CIVIL
CIP 146160

VISTA FOTOGRÁFICA N° 04 – LOSA DE SUPERIOR DE CANAL PSJ CASTAÑO



CONSORCIO PAVIMENTO CASTAÑAL

ING. JANIO ZAPATA TAVARA
RESIDENTE DE OBRA
CIP N° 52247

CONSORCIO PAVIMENTO CASTAÑAL

Manuel Wilfredo Herrera Maguina
Representante Común
DNI. 31661697

295

CONSORCIO PAVIMENTOS CASTAÑAL

VISTA FOTOGRÁFICA N° 07 – LOSA DE FONDE DE CANAL PSJ. CASTAÑO



[Signature]
ING. VICTOR DA SILVA DEL AGUILA
INGENIERO CIVIL
CIP 446160

VISTA FOTOGRÁFICA N° 08 – LOSA DE RODADURA CALLE JUNIN



CONSORCIO PAVIMENTO CASTAÑAL
ING. JANIO ZAPATA TAVARA
RESIDENTE DE OBRA
CIP N° 52247

[Signature]
CONSORCIO PAVIMENTO CASTAÑAL
Manuel Wilfredo Herrera Maguina
Representante Común
DNI. 31661697

299

CONSORCIO PAVIMENTOS CASTAÑAL

VISTA FOTOGRÁFICA N° 09 – CONFORMACION DE SUB RASANTE CA. AMERICA



[Signature]
N°B°
VICTOR DA SILVA DEL AGUILA
INGENIERO CIVIL
CIP 146193

CONSORCIO PAVIMENTO CASTAÑAL
[Signature]
ING. JANIO ZAPATA TAVARA
RESIDENTE DE OBRA
CIP N° 52247

VISTA FOTOGRÁFICA N° 10 – VACEADO DE LOSA DE ROADURA EN CALLE LAGUNAS



[Signature]
CONSORCIO PAVIMENTO CASTAÑAL
Manuel Wilfredo Herrera Maguina
Representante Comun
DNI. 31651697